

Der Planfertiger:
Architektenbüro Hofmann+Döberlein
Mittlere Feldstr. 2, 8228 Freilassing
9. Dez. 1982/RH

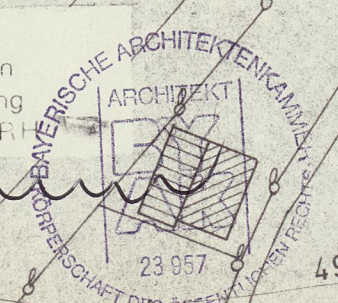

Bestandteil der Satzung vom 2.5.1983

Zeichenerklärung

A) Für die Festsetzungen

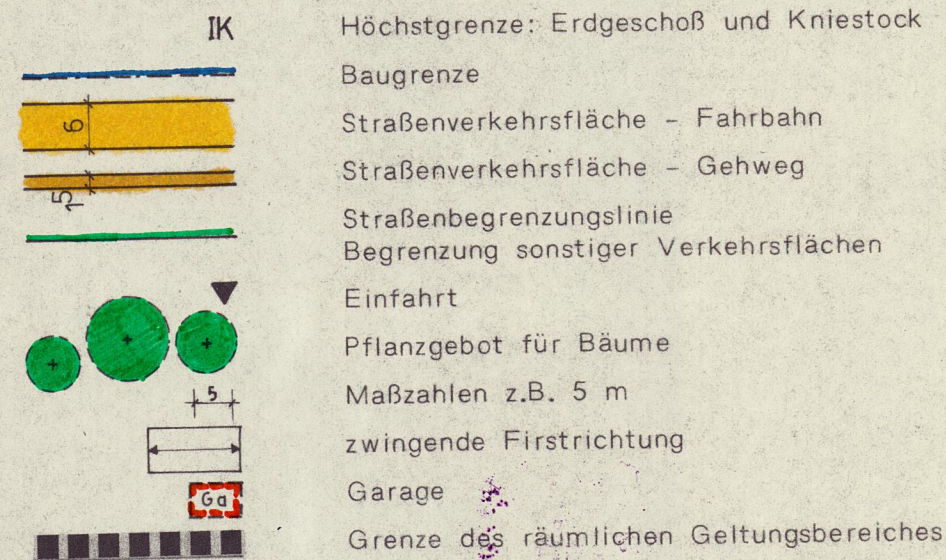

IK Höchstgrenze: Erdgeschoß und Kniestock
Baugrenze
Straßenverkehrsfläche - Fahrbahn
Straßenverkehrsfläche - Gehweg
Straßenbegrenzungslinie
Begrenzung sonstiger Verkehrsflächen
Einfahrt
Pflanzgebot für Bäume
Maßzahlen z.B. 5 m
zwingende Firstrichtung
Garage
Grenze des räumlichen Geltungsbereiches

Im übrigen gelten die zeichnerischen und textlichen Festsetzungen des Bebauungsplanes "Vogelau I"!

B) Für die Hinweise

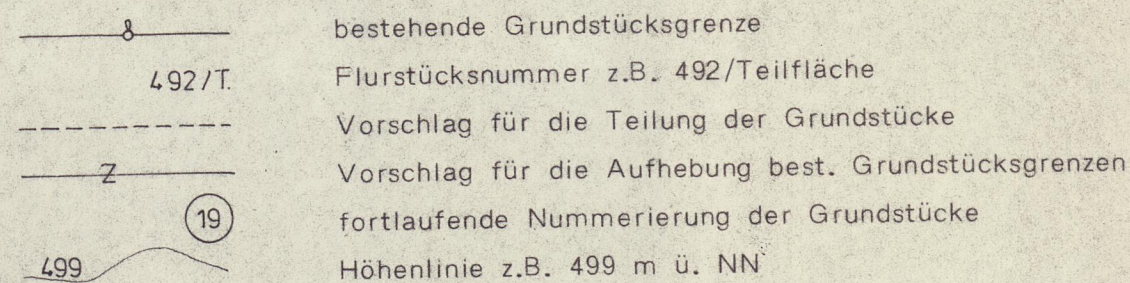

Der Planfertiger:

Architektenbüro Hofmann+Döberlein
Mittlere Feldstr. 2, 8228 Freilassing
9. Dez. 1982/RH

Hofmann



1. Die Marktgemeinde Teisendorf hat mit Beschluß des Gemeinderates vom 2.5.1983 diesen Änderungs- bzw. Erweiterungsplan zum Bebauungsplan "Vogelau I" gemäß § 10 BBauG als Satzung beschlossen.

Teisendorf, den 9.5.1983

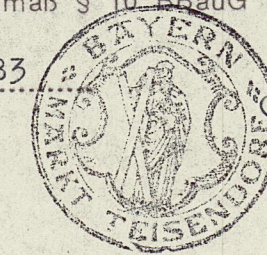

Lindner
Lindner
1. Bürgermeister

2. Das Landratsamt Berchtesgadener Land hat den Bebauungsplan mit Schreiben vom 15.7.1983 Nr. 10/1a-610-11-717 gemäß § 11 BBauG genehmigt.

Bad Reichenhall, 15.7.1983



Meier

3. Die Genehmigung des Änderungs- bzw. Erweiterungsplanes zum Bebauungsplan "Vogelau I" ist am 9.8.1983 ortsüblich durch Amtsblatt Nr. 32

bekanntgemacht worden. Der Bebauungsplan liegt samt Begründung ab Veröffentlichung dieser Bekanntmachung im Rathaus Teisendorf, Zimmer-Nr. 15 während der allgemeinen Dienststunden öffentlich aus und kann dort eingesehen werden. Gemäß § 12 des BBauG wird der Bebauungsplan mit der Bekanntmachung rechtsverbindlich.

Teisendorf, den 18.8.1983

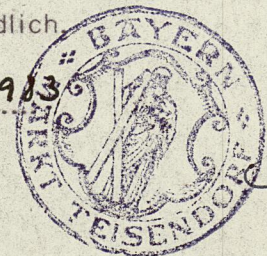

Lindner
Lindner
1. Bürgermeister

Der Planfertiger:

Architektenbüro Hofmann+Döberlein
Mittlere Feldstr. 2, 8228 Freilassing
9. Dez. 1982/RH

Hofmann

