

Gemeinde Teisendorf

BEBAUUNGSPLAN ANTRAGSBELEG II M 1:1000
3. Änderung
7.6.82
Planverfasser

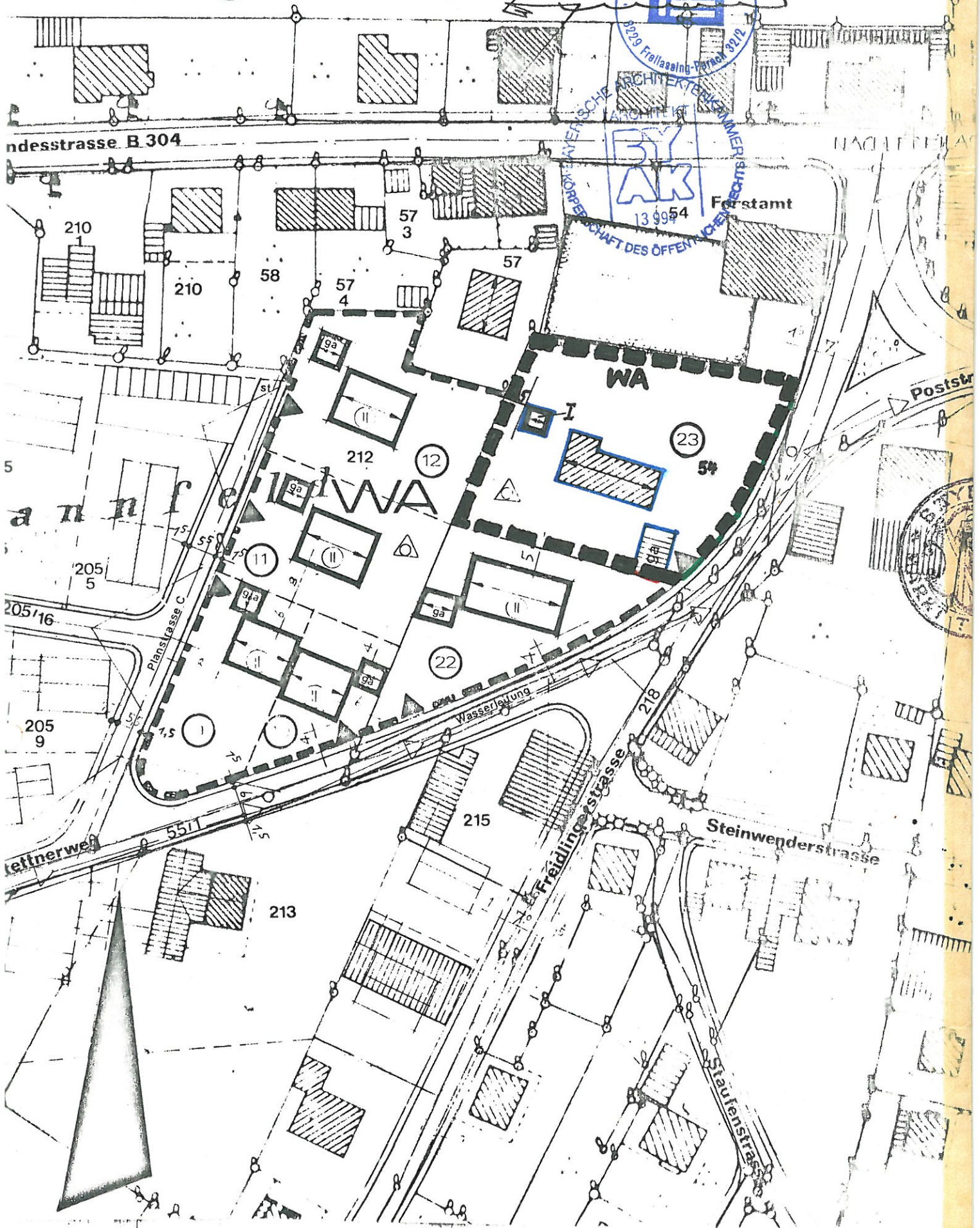

3. Änderung des Bebauungsplanes "Amtmannfeld II"

Markt Teisendorf, Lkrs. Berchtesgadener Land, Parzelle 23

1. Der Markt Teisendorf hat mit Beschluß des Marktgemeinderat vom 02.08.1982 diesen Änderungsplan zum Bebauungsplan "~~nördlich der B 304~~ ^{Amtmannfeld II} " gemäß § 10 BBauG. als Satzung beschlossen.

Teisendorf, den 3.9.1982



i.V. 
2. Bürgermeister

- ~~2. Das Landratsamt Berchtesgadener Land hat den Bebauungsplan mit Schreiben vom Nr. gemäß § 11 BBauG. genehmigt.~~

~~....., den~~

3. Die ^{3. Änderungssatzung} ~~Genehmigung des Änderungsplanes~~ zum Bebauungsplan "~~nördlich der B 304~~ ^{Amtmannfeld II} " ist am 28.09.1982 ortsüblich durch ~~im Amtsblatt Nr. 32~~ bekanntgemacht worden. Der Bebauungsplan liegt samt Begründung ab Veröffentlichung dieser Bekanntmachung im Rathaus Teisendorf Zi. Nr. 15 während der allgemeinen Dienststunden öffentlich aus und kann dort eingesehen werden. Gemäß § 12 des BBauG. wird der Bebauungsplan mit der Bekanntmachung rechtsverbindlich.

Teisendorf, den 04.10.1982

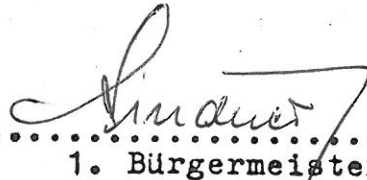

1. Bürgermeister

ZEICHENERKLÄRUNG

Bestandteil der Satzung
vom 2.8.1982

Festsetzungen



Grenze des Geltungsbereiches in diesem Verfahren



Festzusetzende Strassen- und Grünflächenbegrenzungslinie



Baulinie



Baugrenze

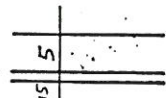

Öffentliche Verkehrsfläche mit Angabe der Strassenbreite und Gehsteigbreite



Nebengebäude mit Angabe der Firstrichtung



Garage
Zwingend Erdgeschoß



Zwingend Erdgeschoss mit 1 Vollgeschoss



Masszahlen für Abstände



Sichtdreieck



Nur Einzel- oder Doppelhäuser zulässig

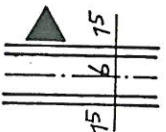

Grundstückseinfahrt
Strasse mit Angabe der Strassenachse und der Strassenbreite und Gehsteigbreiten



Stellfläche

WA

Allgemeines Wohngebiet § 4 BauNVO

Hinweise

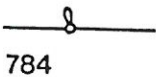

Bestehende Grundstücksgrenzen mit Grenzstein
Flurstücksnummer



Bestehende Wohngebäude mit Angabe der Firstrichtung



Bestehendes Nebengebäude

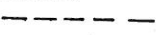

Vorschlag für Teilung der Grundstücke



Fortlaufende Nummerierung der Grundstücke